

Effectifs des étalons de race:

Boulonnais

Nombre d'étalons approuvés à la monte

Nationaux	8
Privés	57
TOTAL	65

**Nombre d'étalons actifs:
Boulonnais**

Toute production

Région de stationnement de l'étalon

	Nationaux			Privés			TOTAL		
	Etalons en activité	Nombre de saillies	Nb moyen de saillies	Etalons en activité	Nombre de saillies	Nb moyen de saillies	Etalons en activité	Nombre de saillies	Nb moyen de saillies
BASSE NORMANDIE	1	3	3,0				1	3	3,0
ETRANGER				2	5	2,5	2	5	2,5
HAUTE NORMANDIE				11	53	4,8	11	53	4,8
ILE DE FRANCE	1	1	1,0				1	1	1,0
NORD-PAS DE CALAIS	7	109	15,6	33	331	10,0	40	440	11,0
PICARDIE				4	25	6,3	4	25	6,3
POITOU-CHARENTES				2	18	9,0	2	18	9,0
TOTAL	8	113	14,1	52	432	8,3	60	545	9,1

Evolution du nombre d'étalons Boulonnais en activité

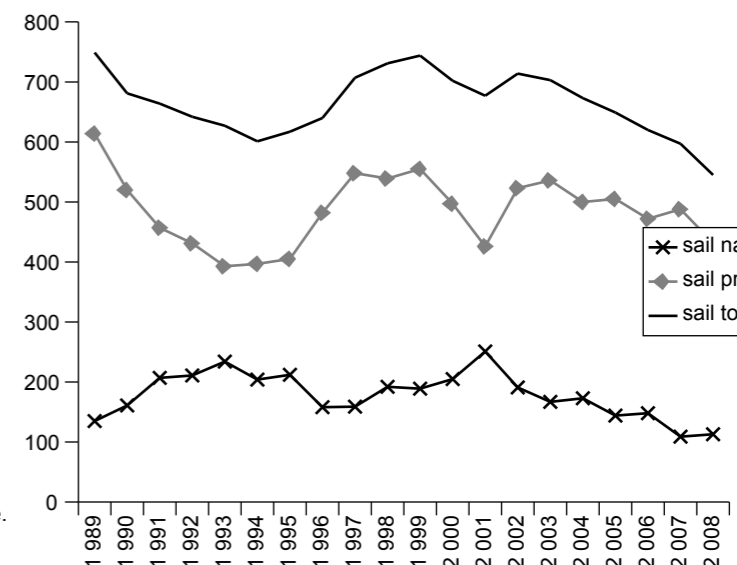
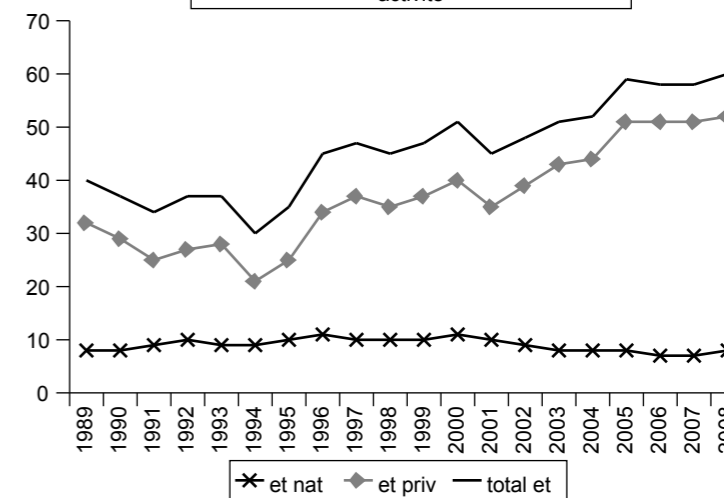

NB: La somme des étalons par catégorie (nationale ou privée) est quelquefois différente du nombre total d'étalons car un étalon peut changer de catégorie en cours d'année.

**Nombre d'étalons actifs:
Boulonnais**

Production dans leur race

Région de stationnement de l'étalon

	Nationaux			Privés			TOTAL		
	Etalons en activité	Nombre de saillies	Nb moyen de saillies	Etalons en activité	Nombre de saillies	Nb moyen de saillies	Etalons en activité	Nombre de saillies	Nb moyen de saillies
BASSE NORMANDIE	1	3	3,0				1	3	3,0
HAUTE NORMANDIE				10	48	4,8	10	48	4,8
ILE DE FRANCE	1	1	1,0				1	1	1,0
NORD-PAS DE CALAIS	7	104	14,9	33	315	9,5	40	419	10,5
PICARDIE				4	24	6,0	4	24	6,0
POITOU-CHARENTES				2	12	6,0	2	12	6,0
ETRANGER				2	5	2,5	2	5	2,5
TOTAL	8	108	12,0	51	404	7,9	59	512	8,7

**Nombre d'étalons actifs:
Bouloonnais**

Effectif d'étalons par type de monte	Nationaux			Privés			TOTAL		
	Etalons en activité	Nombre de saillies	Nb moyen de saillies	Etalons en activité	Nombre de saillies	Nb moyen de saillies	Etalons en activité	Nombre de saillies	Nb moyen de saillies
En liberté	1	3	3,0	3	21	7,0	4	24	6,0
En main sur place	1	5	5,0	48	339	7,1	49	344	7,0
En main en camion				6	72	12,0	6	72	12,0
IA réfrigérée sur place	6	14	2,3				6	14	2,3
IA Réfrigérée transportée	6	79	13,2				6	79	13,2
IA congelé	3	12	4,0				3	12	4,0

Effectif d'étalons par type de monte	Etalons en activité	Nombre de saillies	Nb moyen de saillies
TOTAL	60	545	9,1

Evolution selon le type de monte

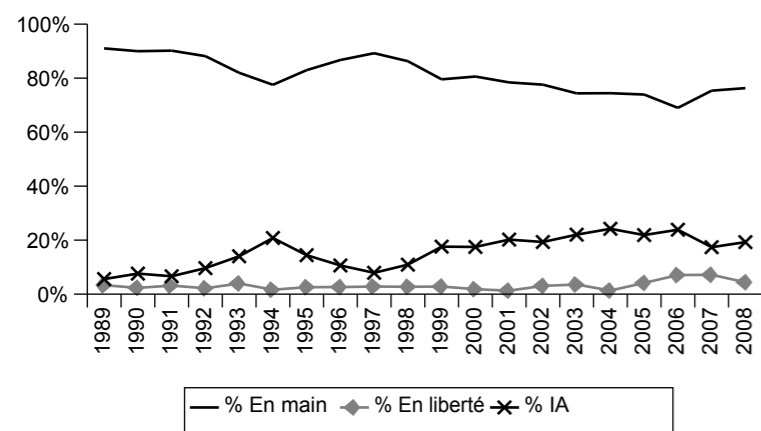

Effectifs, selon la race jument, des juments saillies par les étalons: Boulonnais

Race jument

Région de saillie de l'étalon	Boulonnais	Breton	Poitevin	Trait du nord	Trait	Races françaises de chevaux de selle	Les poneys	Origine non constatée	Origine constatée	TOTAL
BASSE NORMANDIE	3									3
CENTRE	3									3
HAUTE NORMANDIE	48	1			1			3		53
LANGUEDOC-ROUSSILLON	1		1							2
LORRAINE	2									2
MIDI-PYRENEES	1									1
NORD-PAS DE CALAIS	372			2	8		1	4		387
PAYS DE LA LOIRE			2							2
PICARDIE	45				2			1	1	49
POITOU-CHARENTES	12					1	1	3	1	18
ETRANGER	5									5
TOTAL	492	1	3	2	11	1	2	11	2	525

Effectifs, selon la race produit, des juments saillies par les étalons: Boulonnais

Race produit

Région de saillie de l'étalon	Boulonnais	Trait	Origine constatée	TOTAL
BASSE NORMANDIE	3			3
CENTRE	3			3
ETRANGER	5			5
HAUTE NORMANDIE	48	2	3	53
LANGUEDOC-ROUSSILLON	1	1		2
LORRAINE	2			2
MIDI-PYRENEES	1			1
NORD-PAS DE CALAIS	372	10	5	387
PAYS DE LA LOIRE		2		2
PICARDIE	45	2	2	49
POITOU-CHARENTES	12		6	18
TOTAL	492	17	16	525